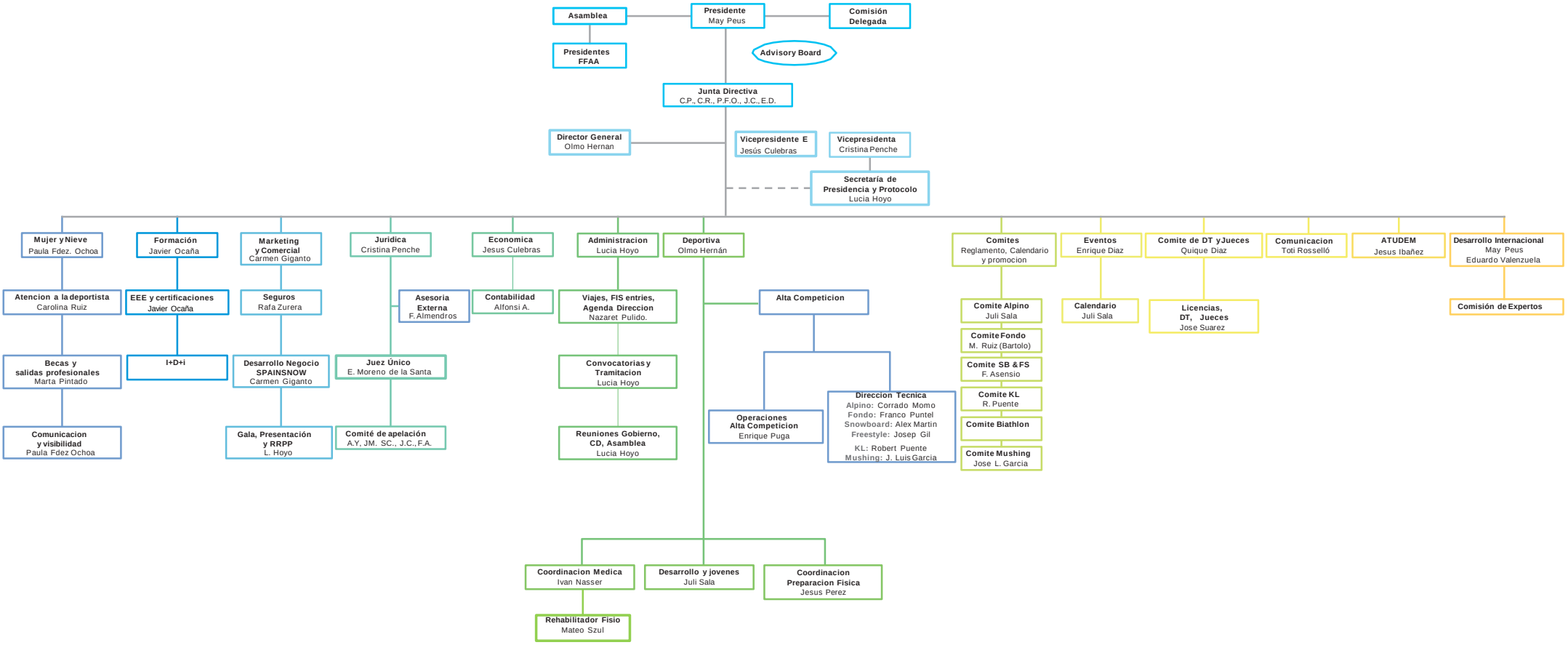
Asamblea
Presidente
May Peus
Comisión Delegada
Presidentes FFAA
Advisory Board
Junta Directiva
C.P., C.R., P.F.O., J.C., E.D.
Director General
Olmo Hernan
Vicepresidente E
Jesús Culebras
Vicepresidenta
Cristina Penche
Secretaría de Presidencia y Protocolo
Lucia Hoyo
Mujer y Nieve
Paula Fdez. Ochoa
Formación
Javier Ocaña
Marketing y Comercial
Carmen Giganto
Juridica
Cristina Penche
Economica
Jesus Culebras
Administracion
Lucia Hoyo
Deportiva
Olmo Hernán
Comites
Reglamento, Calendario y promocion
Eventos
Enrique Diaz
Comite de DT y Jueces
Quique Diaz
Comunicacion
Toti Rosselló
ATUDEM
Jesus Ibañez
Desarrollo Internacional
May Peus
Eduardo Valenzuela
Atencion a la deportista
Carolina Ruiz
EEE y certificaciones
Javier Ocaña
Seguros
Rafa Zurera
Asesoria Externa
F. Almendros
Contabilidad
Alfonsi A.
Viajes, FIS entries, Agenda Direccion
Nazaret Pulido.
Alta Competicion
Comite Alpino
Juli Sala
Calendario
Juli Sala
Licencias, DT, Jueces
Jose Suarez
Comisión de Expertos
Comite Fondo
M. Ruiz (Bartolo)
Comite SB & FS
F. Asensio
Comite KL
R. Puente
Comite Biathlon
Comite Mushing
Jose L. Garcia
Becas y salidas profesionales
Marta Pintado
I+D+i
Desarrollo Negocio SPAINSNOW
Carmen Giganto
Juez Único
E. Moreno de la Santa
Convocatorias y Tramitacion
Lucia Hoyo
Operaciones Alta Competicion
Enrique Puga
Direccion Tecnica
Alpino: Corrado Momo
Fondo: Franco Puntel
Snowboard: Alex Martin
Freestyle: Josep Gil
KL: Robert Puente
Mushing: J. Luis Garcia
Comunicacion y visibilidad
Paula Fdez Ochoa
Gala, Presentación y RRPP
L. Hoyo
Comité de apelación
A.Y, JM. SC., J.C., F.A.
Reuniones Gobierno, CD, Asamblea
Lucia Hoyo
Coordinacion Medica
Ivan Nasser
Desarrollo y jovenes
Juli Sala
Coordinacion Preparacion Fisica
Jesus Perez
Rehabilitador Fisio
Mateo Szul

SPAINSNOW